

# AVANTE

Fevereiro/24. Publicação trimestral.

  
**VIA BRASIL**  
BR-163

## VIA BRASIL BR-163 E ANTT INAUGURAM O MAIOR PONTO DE PARADA E DESCANSO PARA CAMINHONEIROS DO BRASIL

**NA VIA POD: CONHEÇA  
O PODCAST DA NOSSA  
CAMPANHA DE SEGURANÇA**

**PREVENÇÃO DE  
ACIDENTES COM ANIMAIS  
PEÇONHENTOS**

# VIA BRASIL BR-163 E ANTT INAUGURAM O MAIOR PONTO DE PARADA E DESCANSO PARA CAMINHONEIROS DO BRASIL

A Via Brasil BR-163 e a Agência Nacional de Transportes Terrestres (ANTT) inauguraram, em dezembro, o maior Ponto de Parada e Descanso (PPD) para caminhoneiros do Brasil, localizado no km 59 da BR-163, em Novo Progresso (PA), contando com presença de autoridades regionais e federais.

Com 40 mil m<sup>2</sup> e capacidade para mais de 200 carretas do tipo bitrem, o PPD conta com vestiários masculinos e femininos equipados com banheiro e chuveiro, sala de descanso com televisão, internet wi-fi, lavanderia e refeitório. O espaço vai trazer mais conforto para os motoristas que trafegam diariamente no trecho.

“Esse é mais um investimento a favor do caminhoneiro. Prezamos por uma prestação de serviço de qualidade e acolhedora para o nosso cliente. Será um espaço de uso livre do caminhoneiro, aberto 24h, local confortável para o descanso”, comenta Ricardo Barra, diretor-presidente da empresa.

“A permanência máxima por veículo será de 12 horas contínuas no local, a cada período de 24h. Essas estruturas são fundamentais e contribuem para a melhoria das condições de trabalho da categoria, conforme legislações que disciplinam a jornada de trabalho e o tempo de direção dos motoristas profissionais”, destaca Rafael Vitale, diretor-geral da ANTT.



A região beneficiada pelo PPD é uma das principais rotas de caminhoneiros transportando a produção agrícola do Mato Grosso em direção às Estações de Transbordo de Carga (ETCs) de Miritituba, no Pará. Desde 2022, início da prestação de serviço, a empresa vem investindo no segmento, como melhorias no pavimento, renovação de sinalização, limpeza e manutenção de drenagens, instalação de elementos de segurança e conservação da pista.





## SEGURANÇA

# VIA BRASIL BR-163 E ANTT LANÇAM PODCAST COM HISTÓRIAS E DICAS SOBRE A BR-163

A Via Brasil BR-163 lançou, em janeiro, o podcast **NA VIA Pod**, que integra a campanha de segurança viária da concessionária em parceria com a Agência Nacional de Transportes Terrestres (ANTT) e protagonizada pela dupla sertaneja Zé Bom Senso e Maria Atenção.

O primeiro episódio, intitulado **“Do coração da floresta à civilização: a saga da BR-163”**, convida o público a conhecer a história da rodovia. O material já está disponível nas principais plataformas de áudio, como Youtube, Spotify, Apple e Deezer. Escolha o seu canal favorito e embarque nessa jornada com a Via Brasil BR-163.

O podcast tem como objetivo ser o novo companheiro de estrada para quem trafega na BR-163 entre Sinop (MT) e Miritituba (PA), ou para quem queira conhecer mais sobre essa importante rota de escoamento da produção de grãos entre o Mato Grosso e o Pará.

A produção conta histórias sobre a rodovia, abordando temas sobre segurança viária, aspectos culturais do trecho, sustentabilidade e responsabilidade social, apresentando as iniciativas que estão transformando a rodovia e as comunidades ao redor.

Além disso, os podcasts terão histórias inspiradoras de caminhoneiros, moradores locais e profissionais conectados com o cotidiano da BR-163, compartilhando fatos interessantes e pouco conhecidos sobre o trecho.

Esse é o terceiro ano da campanha e os resultados já são notáveis “Nosso Centro de Controle Operacional fez um levantamento e o número de acidentes vem reduzindo nos casos de colisões traseiras e laterais. Os tombamentos tiveram uma redução de 33% comparando 2024 com 2023”, destaca Ricardo Barra, diretor-presidente da concessionária.

Para conhecer e acompanhar a dupla Zé Bom Senso e Maria Atenção e as iniciativas da concessionária para a segurança viária, o público pode acessar as redes sociais da empresa pelo @viabrasilbr163 e pelo site [www.viabrasilbr163.com.br](http://www.viabrasilbr163.com.br).

# TREINAMENTO SOBRE PREVENÇÃO DE ACIDENTES COM ANIMAIS PEÇONHENTOS

A equipe de Meio Ambiente da concessionária realizou um treinamento sobre prevenção de acidentes com animais peçonhentos com suas equipes de operadores de tráfego e empresas terceiras.

Segundo a bióloga Janaina Noronha, animais venenosos são aqueles que produzem toxinas, mas não possuem uma estrutura especializada para inoculação, como é o caso dos sapos. Já animais peçonhentos são aqueles que produzem toxinas e uma estrutura para injetar este veneno. Como exemplos destes animais ela cita as serpentes, aranhas, escorpiões e lacraias.



Durante o treinamento os colaboradores puderam visualizar as principais espécies de serpentes que ocorrem no trecho da rodovia além de orientações sobre como evitar acidentes com esses animais:

- Usar sempre botas de cano alto ou perneiras;
- Usar luvas de raspa em atividades que ofereçam risco para braços e mãos;
- Evitar acúmulo de entulhos, que podem atrair ratos e oferecer abrigo;

## Como proceder em casos de acidentes:

- Não faça torniquete: dificulta a circulação do sangue, podendo acarretar necrose e amputação, além de não impedir que o veneno seja absorvido;
- Não cortar ou tentar sugar o local da picada, é impossível retirar o veneno do corpo, pois ele entra imediatamente na corrente sanguínea;
- Não coloque substâncias como café, querosene, folhas, pois podem provocar a infecção além de não impedir a circulação do veneno.
- Mantenha o acidentado deitado, em repouso, com a parte atingida em posição elevada;
- Leve imediatamente o acidentado ao serviço público de saúde para que ele receba soro e atendimento adequados;
- O soro deve ser aplicado o mais breve possível e em quantidade suficiente, por profissional habilitado, devendo ser específico para a serpente que o picou.

## PASSATEMPO

Ajude a IBI a destinar corretamente os resíduos!

Pinte corretamente os coletores e ligue cada resíduo para seu local de destinação correto.



- PAPEL
- PLÁSTICO
- METAL
- VIDROS
- ORGÂNICO



Escaneie o QR Code e conheça o Projeto Social Reciclatron para onde a Via Brasil BR-163 encaminha seus resíduos eletrônicos.

- PAPEL
- PLÁSTICO
- METAL
- VIDROS
- ORGÂNICO

# ATENDIMENTO AOS USUÁRIOS NOS ÚLTIMOS 3 MESES:



**1.780**  
PANES MECÂNICAS



**1.040**  
REMOÇÕES DE VEÍCULOS



**481**  
SOCORROS MÉDICOS



**514**  
TROCAS DE PNEUS



**286**  
PANES SECAS



**274**  
PANES ELÉTRICAS  
BATERIAS DESCARREGADAS



**128**  
SUPERAQUECIMENTOS  
DE MOTORES



**29**  
DESTOMBAMENTOS  
DE VEÍCULOS

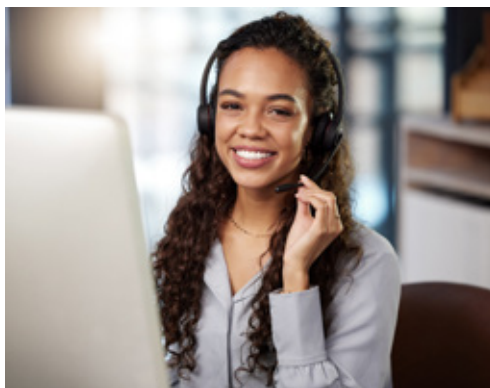

## CANAIS DE CONTATO PARA O USUÁRIO

Pedido de serviços: 0800-5000-163 e aplicativo para Android e iOS

E-mail para elogios, sugestões e reclamações: [ouvidoria@viabrasilbr163.com.br](mailto:ouvidoria@viabrasilbr163.com.br)

Site: [www.viabrasilbr163.com.br](http://www.viabrasilbr163.com.br)

Correspondência: Av. das Sibipirunas, 2.957, Setor Comercial, CEP 78550-031, Sinop (MT)

Totens nas bases de atendimento

## ACOMPANHE NOSSAS REDES SOCIAIS E SE MANTENHA INFORMADO

    @viabrasilbr163

## DICAS PARA UMA VIAGEM SEGURA



### Atenção constante à sinalização

Condutores conscientes observam o tempo todo a sinalização presente na via. A sinalização existe para indicar, advertir ou informar sobre o que vem à frente.



### Realize a manutenção preventiva do veículo

Para evitar imprevistos durante a viagem, faça a manutenção periódica do veículo verificando, principalmente, os itens de segurança. Lembre-se de programar as paradas para abastecimento.



ANTT: 166  
[ouvidoria@antt.gov.br](mailto:ouvidoria@antt.gov.br)



### EXPEDIENTE

Informativo gratuito e trimestral da Via Brasil BR-163  
Gerência de Comunicação  
E-mail: [comunicacao@conasa.com](mailto:comunicacao@conasa.com)  
Projeto Gráfico e Diagramação: G30 Com. e MKT.  
Imagens: Acervo Via Brasil BR-163 / Sérgio Kirch  
Tiragem: 8 mil unidades



EMERGÊNCIA: 191  
[www.dprf.gov.br](http://www.dprf.gov.br)



## POSTOS DE COMBUSTÍVEIS

### Itaúba

Km 936  
 Km 936,2  
 Km 936,2  
 Km 955,1  
 Km 955,2  
**Terra Nova do Norte**  
 Km 986,5  
 Km 1.001  
**Peixoto de Azevedo**  
 Km 1.028,8  
 Km 1.029,9  
**Matupá**  
 Km 1.038  
 Km 1.042  
**Guarantã do Norte**  
 Km 1.064  
 Km 1.065,4  
 Km 1.114,3

### Cachoeira da Serra

Km 121,1  
 Km 122,1  
**Castelo dos Sonhos**  
 Km 157,2  
 Km 162,1  
**Novo Progresso**  
 Km 310  
 Km 312,3  
 Km 344,4  
**Moraes de Almeida**  
 Km 410,8  
**Trairão**  
 Km 473,7  
 Km 573,3  
**Itaituba**  
 Km 659,2  
 Km 674,1  
 Km 674,2

### Itaituba

Km 1.120,4

MT

PA

BR-163  
 BR-230



### LEGENDA

- BASE DE ATENDIMENTO
- POSTO PRF
- PRAÇA PEDÁGIO
- PONTO DE PARADA E DESCANSO DE CAMINHONEIROS
- RODOVIAS ESTADUAIS
- AEROPORTO
- PORTO
- MATO GROSSO
- PARÁ
- TERRAS INDÍGENAS

## PRAÇAS DE PEDÁGIO

Cláudia	MT	Km 897
Guarantã do Norte	MT	Km 1089
Trairão	PA	Km 636

## BASES DE ATENDIMENTO

Cláudia	MT	Km 897
Novo Progresso	PA	Km 0,6
Novo Progresso	PA	Km 293
Itaituba	PA	Km 604

## POSTOS PRF

Guarantã do Norte	MT	Km 1089
Novo Progresso	PA	Km 293
Trairão	PA	Km 642

## TARIFAS DE PEDÁGIO

Categoria   Tipo de Veículo		Eixos	Rodagem	Multip.	Valor Cláudia (MT), Guarantã do Norte (MT)	Valor Trairão (PA)
1	Automóvel, caminhonete e furgão	2	Simple	1	R\$ 9,80	*
2	Caminhão leve, ônibus, caminhão-tractor e furgão	2	Dupla	2	R\$ 19,60	*
3	Automóvel e caminhonete com semirreboque	3	Simple	1,5	R\$ 14,70	*
4	Caminhão, caminhão-tractor, caminhão-tractor com semirreboque e ônibus	3	Dupla	3	R\$ 29,40	*
5	Automóvel e caminhonete com reboque	4	Simple	2	R\$ 19,60	*
6	Caminhão com reboque, caminhão-tractor com semirreboque	4	Dupla	4	R\$ 39,20	R\$ 316,40
7	Caminhão com reboque, caminhão-tractor com semirreboque	5	Dupla	5	R\$ 49,00	R\$ 395,50
8	Caminhão com reboque, caminhão-tractor com semirreboque	6	Dupla	6	R\$ 58,80	R\$ 474,60
9	Caminhão com reboque, caminhão-tractor com semirreboque	7	Dupla	7	R\$ 68,60	R\$ 553,70
10	Caminhão com reboque, caminhão-tractor com semi-reboque	8	Dupla	8	R\$ 78,40	R\$ 632,80
11	Motocicletas, motonetas e bicicletas moto	2	Simple	0,5	R\$ 4,90	*
12	Veículos oficiais e do Corpo Diplomático	-	-	-	Isento	Isento
ESP	Caminhão com reboque, caminhão-tractor com semirreboque	9	Dupla	9	R\$88,20	R\$ 711,90

\*Conforme subcláusula 16.2.3, "Especificamente em relação à praça de pedágio P3, cuja localização está indicada na PER, serão isentos do pagamento de Tarifa de Pedágio, os veículos das categorias 1 a 5 e 11."

PAGUE TAMBÉM COM CARTÃO DE DÉBITO.

FACILITE O TROCO. USE SUAS MOEDAS.

DESCONTO DE 5% PARA VEÍCULOS COM O TAG.

PIX - WI-FI LIVRE NOS PEDÁGIOS.

FALE COM A VIA BRASIL BR-163  
 ouvidoria@viabrasilbr163.com.br

0800 5000 163