

AVANTE

Novembro/24. Publicação trimestral.

VIA BRASIL
BR-163

ZÉ BOM SENSO E MARIA ATENÇÃO LEVAM MENSAGEM DE SEGURANÇA PELA BR-163



**AÇÕES DA SEMANA DO
TRÂNSITO EM PARCERIA
COM A ANTT E PRF**

**CONCESSIONÁRIA DESTINA
RESÍDUOS ELETRÔNICOS A
PROJETO SOCIAL**

SEMANA DO TRÂNSITO: VIA BRASIL BR-163 REALIZA EVENTO DE SEGURANÇA VIÁRIA EM PARCERIA COM A ANTT E PRF

Em alusão a Semana Nacional do Trânsito e ao Dia do Caminhoneiro, a Via Brasil BR-163 realizou no final de setembro um evento de segurança viária em conjunto com a Agência Nacional de Transportes Terrestres (ANTT) e PRF (Polícia Rodoviária Federal) do Mato Grosso, na Unidade Operacional da Polícia em Garantã do Norte.

A polícia abordou temas como o perigo de ultrapassagens irregulares, importância do tempo de descanso e esclareceu questões sobre o uso de bebidas e drogas. Enquanto isso, a equipe da Via Brasil abordou questões relativas ao trecho sob concessão, apresentando os serviços e recursos disponibilizados ao usuário.

A parceria da concessionária com o Programa na Mão Certa, de proteção a crianças e adolescentes contra a exploração sexual, também foi tema da ação. Foi reforçada a importância dos caminhoneiros

como agentes de proteção dos direitos das crianças e adolescentes e a importância de denunciar suspeitas de violação desses direitos.

Para completar a ação, os participantes receberam brindes da campanha de segurança denominada Zé Bom Senso e Maria Atenção, em parceria com a Agência Nacional de Transportes Terrestres (ANTT).



MAIS SEGURANÇA AOS USUÁRIOS: VIA BRASIL BR-163 INSTALA CONTROLADORES DE VELOCIDADE

A Via Brasil BR-163 segue investindo para elevar os níveis de segurança viária entre Sinop (MT) e Miritituba (PA), com a instalação de 34 dispositivos controladores de velocidade em pontos que demandam mais atenção e definidos por critérios técnicos e estatísticos.

Os equipamentos instalados recebem sinalização conforme normas brasileiras, indicando a velocidade permitida no trecho. Conheça a localização dos controladores de velocidade na página ao lado:



SEGURANÇA

ZÉ BOM SENSO E MARIA ATENÇÃO LEVAM MENSAGEM DE SEGURANÇA PELA BR-163

Uma nova fase da campanha de segurança nas estradas da Via Brasil BR-163 em parceria com a ANTT (Associação Nacional de Transportes Terrestres) começou. A dupla Zé Bom Senso e Maria Atenção está de volta e seguindo viagem pela BR-163.

Com visual renovado, a campanha já está presente em aeroportos, rádios, painéis rodoviários e nas redes sociais, levando dicas valiosas e incentivando boas práticas na direção. Em novembro foi lançado o videocast NaViaPod, uma série de episódios com convidados especiais, dicas de segurança e muita informação sobre a BR-163.

Com o lema “Dirigir com bom senso, ouvir com atenção”, o videocast vai mostrar bem de perto os desafios e as histórias de quem vive na estrada. Fique ligado nas redes sociais da Via Brasil BR-163 e acompanhe.

LOCALIZAÇÃO DOS RADARES NA BR-163 E BR-230

KM	SENTIDO	MUNICÍPIO	PONTO DE REFERÊNCIA
915	NORTE	CLAUDIA	Entre Cláudia e Itaúba
935	NORTE	ITAÚBA	Próximo ao Posto Bota
955	NORTE	ITAÚBA	Próximo aos postos Poema e Roma
971	SUL	NOVA SANTA HELENA	Acesso à MT-320
1028	NORTE	TERRA NOVA DO NORTE	Próximo ao Posto BR
1033	SUL	PEIXOTO DE AZEVEDO	Entre Peixoto de Azevedo e Matupá
1037	SUL	PEIXOTO DE AZEVEDO	Próximo ao Posto Trevão
1063	NORTE	GUARANTÁ DO NORTE	Início do Perímetro Urbano de Garantã
1063	SUL	GUARANTÁ DO NORTE	Final do perímetro Urbano de Garantã
1066	NORTE	GUARANTÁ DO NORTE	Início do perímetro Urbano de Garantã
1088	NORTE	GUARANTÁ DO NORTE	Antes do Posto da PRF
1110	NORTE	GUARANTÁ DO NORTE	Serra do Cachimbo, antes da curva dos porcos
1113	SUL	GUARANTÁ DO NORTE	Antes do Posto Cachimbo no sentido norte
103	NORTE	ALTAMIRA	Início da descida da serra do curuá
104	NORTE	ALTAMIRA	Final da descida da serra do Curuá
157	NORTE	ALTAMIRA	Início do perímetro urbano de Castelo dos Sonhos
159	SUL	ALTAMIRA	Início do perímetro urbano de Castelo dos Sonhos
257	SUL	NOVO PROGRESSO	Antes da vila 1027, após Alvorada do Amazonia
262	NORTE	NOVO PROGRESSO	Entre Castelo dos Sonhos e Novo Progresso, após fábrica de açaí
310	NORTE	NOVO PROGRESSO	Próximo ao posto Planalto
402	SUL	NOVO PROGRESSO	Após Moraes de Almeida, Serra Moraes de Almeida
409	NORTE	ITAITUBA	Início do perímetro urbano de Moraes de Almeida
432	NORTE	ITAITUBA	Após Moraes de Almeida, Serra Maggi
547	NORTE	ITAITUBA	Próximo à Vila Planalto
577	SUL	TRAIRÃO	Próximo a Bela Vista do Caracol e Trairão
591	SUL	TRAIRÃO	Ponte sobre o Rio Tucunaré
617	NORTE	TRAIRÃO	Próximo a Trairão
621	NORTE	TRAIRÃO	Próximo a Trairão
635	NORTE	TRAIRÃO	Após o acesso para o Rio Itapacurá
652	NORTE	TRAIRÃO	Próximo a Campo Verde
652	SUL	ITAITUBA	Após os postos Tapajós e Mirian
1110	LESTE	ITAITUBA	Entre o km 30 (BR-230) e Miritituba
1113	LESTE	ITAITUBA	Entre o km 30 (BR-230) e Miritituba
1113	OESTE	ITAITUBA	Entre o km 30 (BR-230) e Miritituba

RESÍDUOS ELETRÔNICOS DA VIA BRASIL BR-163 SÃO DESTINADOS AO PROJETO SOCIAL RECICLATRON

Os resíduos eletrônicos gerados pela Via Brasil BR-163 estão sendo destinados para o Projeto Social Reciclatron, realizado pela Associação Vasos do Oleiro, entidade independente e sem fins lucrativos. Integram os materiais doados lâmpadas de LED, circuitos eletrônicos, fontes de carregadores, entre outros.

A instituição vende os materiais para empresas que o reutilizam e utiliza os recursos para custear o projeto, com aulas

de karatê para crianças e adolescentes. Dessa forma, a iniciativa une a preservação ambiental com ações de impacto social positivo.

O projeto se mantém financeiramente exclusivamente pela venda de sucatas diversas e por doações. Conheça mais sobre o trabalho realizado pela instituição, acessando sua página no instagram @karate.avos_2011.



PASSATEMPO

Ajude nossa mascote **IBI** a encontrar outros animais que podemos avistar ao longo da BR-163

- 1. A maior cobra venenosa das Américas.
- 2. É um anfíbio que se alimenta de invertebrados, ajudando no controle de baratas, escorpiões, aranhas, lacraias e até mosquitos da dengue.
- 3. Maior espécie de tatu.
- 4. Único mamífero capaz de voar.
- 5. Maior ave brasileira, o macho é responsável por chocar os ovos e cuidar dos filhotes.

- 6. É um mamífero carnívoro e semi-aquático que se alimenta principalmente de peixes.
- 7. É uma ave briguenta que provoca rixa com qualquer outra espécie para proteger seu ninho e território.
- 8. Um réptil que bota seus ovos nas margens de rios e lagos.



Esse passatempo foi desenvolvido por Micaele Oliveira Bonette – Programa Jovem Aprendiz da Via Brasil BR-163.

ATENDIMENTO AOS USUÁRIOS NOS ÚLTIMOS 3 MESES:



2.257

PANES MECÂNICAS



1.273

REMOÇÕES DE VEÍCULOS



189

SOCORROS MÉDICOS



547

TROCAS DE PNEUS



316

PANES SECAS



244

PANES ELÉTRICAS
BATERIAS DESCARREGADAS



173

SUPERAQUECIMENTOS
DE MOTORES



62

DESTOMBAMENTOS
DE VEÍCULOS

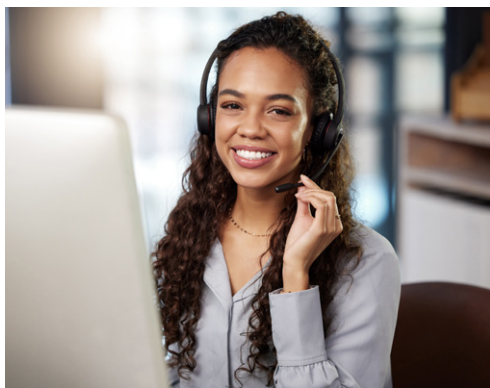

CANAIS DE CONTATO PARA O USUÁRIO

Pedido de serviços: 0800-5000-163 e aplicativo para Android e iOS

E-mail para elogios, sugestões e reclamações: ouvidoria@viabrasilbr163.com.br

Site: www.viabrasilbr163.com.br

Correspondência: Av. das Sibirunhas, 2.957, Setor Comercial, CEP 78550-031, Sinop (MT)

Totens nas bases de atendimento

ACOMPANHE NOSSAS REDES SOCIAIS E SE MANTENHA INFORMADO

    @viabrasilbr163

DICAS PARA UMA VIAGEM SEGURA



Atenção constante à sinalização

Condutores conscientes observam o tempo todo a sinalização presente na via. A sinalização existe para indicar, advertir ou informar sobre o que vem à frente.



Realize a manutenção preventiva do veículo

Para evitar imprevistos durante a viagem, faça a manutenção periódica do veículo verificando, principalmente, os itens de segurança. Lembre-se de programar as paradas para abastecimento.



ANTT: 166
ouvidoria@antt.gov.br



EXPEDIENTE

Informativo gratuito e trimestral da Via Brasil BR-163
Gerência de Comunicação
E-mail: comunicacao@conasa.com
Projeto Gráfico: G30 Comunicação e Marketing
Diagramação: G30 Comunicação e Marketing
Imagens: Acervo Via Brasil BR-163 / Sérgio Kirch
Tiragem: 8 mil unidades



EMERGÊNCIA: 191
www.dprf.gov.br



